Contents / 목차

	Contents / 목차	02
	Greetings / 인사말	03
01 JUMP	Intro / 사단법인 JUMP 소개	04
	Partners / 함께하는 사람들 / 멘토링 119	05
02 대학생 멘티	장학샘 소개	06
	장학샘 활동	07
	교육봉사 활동	08
	교육봉사 활동 효과성	09
03 사회인 멘토	사회인 멘토 소개	10
	사회인 멘토링 프로그램	11
	멘토링 유형	14
04 FAQ	FAQ	18
	멘토 - 장학샘 목표설정 Sheet	20
	멘토 - 장학샘 목표설정 Tip	21
	멘토 신청서	22
	후원 신청서	23

Greetings / 인사말

점프가 어느새 만으로 5살이 되었습니다. 이주배경 청소년처럼 도움이 필요한 청소년들에게는 공정한 교육기회를 제공하고, 미래의 주역인 대학생들은 공동체를 생각하는 균형잡인 인재로 성장할 수 있는 문화를 만들어보자는 큰 목표에 우리는 얼마만큼 다가서 있을까요?
아직도 갈 길이 멀지만 여러 멘토님들 덕분에 우리는 이미 우리사회에 작지만 의미 있는 변화를 만들어내기 시작했습니다. 장학샘들은 훌륭한 사회인으로 성장해 점프 멘토로 돌아오고 있고, 청소년들의 성적은 눈에 띄게 향상되었고, 우리와 함께하려는 파트너들은 계속 늘어나고 있습니다. 우리가 흔들리지 않고 이 여정을 즐겁게 탐험할 수 있는 것은 바로 멘토님들 덕분입니다.

처음에는 고민 많은 대학생들에게 아무런 대가 없이 경험과 지혜를 나눠주는 상담자와 조언자가 되어주시는 정도를 기대했습니다. 그런데 시간이 흐를수록 멘토님들은 자발적으로 든든한 버팀목과 후원자로 진화해 되어주셨습니다. 다양한 재능기부로 점프 사무국을 도와준 멋진 멘토님들께 다시 한번 감사의 말씀을 드립니다.
여러분 덕분에 우리가 꿈꾸는 선순환은 이미 시작되었습니다. 이제 점프는 우리의 가치를 모두와 공유하는 플랫폼이 되려고 합니다. 더 많은 곳에서 더 많은 사람들이 스스로 적용할 수 있도록 지금 보시는 멘토 매뉴얼과 장학샘 활동가이드, 점프 프로그램 매뉴얼을 내놓게 되었습니다.
현장에 답이 있고, 한 사람을 만나는 것은 그 사람의 인생과 만나는 것이기 때문에 매뉴얼과 가이드가 만병통치약이라고는 생각하지 않습니다. 하지만 공통의 문제에 길잡이 역할을 해주고, 나와 우리의 활동을 비춰보는 좋은 거울이 되어줄 것으로 확신합니다. 특히 점프를 처음 접하셔서 점프의 가치와 멘토링에 대한 이해가 적은 분들께 멋진 길잡이가 되리라 생각합니다.
그래서 이 작은 책자가 바로 지금 우리 모두의 가능성을 높이는 일에 작은 밑거름이 될 수 있으면 좋겠습니다. 그리고 우리는 다 함께 오늘도 내일도 더 많은 사회인 멘토와 대학생, 청소년을 만나기 위해 또 한번의 점프를 할 것입니다. 감사합니다.

2016년 5월 이사장 **이의헌**

01

JUMP를 소개 합니다

JUMP(점프)는 Join us to Maximize our Potential의 약자이며, 나눔과 다양성의 가치를 실현하는 비영리 사단법인 입니다.

JUMP

JUMP(점프)는 현실에 위축되거나 포기하지 말고 더 큰 꿈과 목표를 향해 '점프' 해 우리의 잠재력과 가능성을 높이고 실현하자라는 의미를 담고 있습니다.

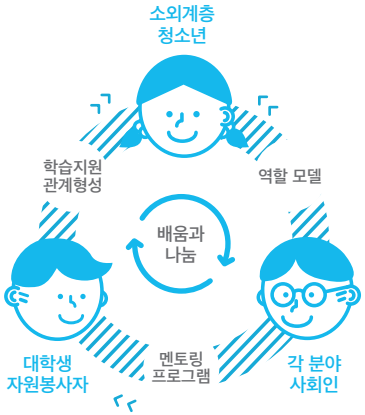

사단법인 JUMP는 이주배경 등 공정한 교육기회를 필요로 하는 청소년에게 더 많은 기회를 제공하고 다양한 만남, 경험, 협업을 통해 마음이 따뜻한 대학생 미래인재를 양성해 교육나눔과 다양성의 가치를 확산합니다. 배움과 나눔을 통해 청소년과 대학생, 사회인 멘토 간의 선순환의 고리를 만들어냄으로써 교육 불평등을 해소하고 누구에게나 균등한 기회를 제공하는 사회를 실현하기 위해 힘쓰고 있습니다.

미션

JUMP는 누구나 차별 없이 배움의 기회를 누리고 성장하는 사회를 꿈꿉니다.

비전

JUMP는 기회가 필요한 청소년들이 다양한 꿈을 꾸고 성장할 수 있도록 공정한 교육기회를 제공합니다.
JUMP는 대학생들이 균형잡인 인재로 발돋움할 수 있도록 다양한 경험의 장을 제공합니다.

함께하는 사람들

사단법인 JUMP는 다양한 형태의 파트너들과 청소년과 장학생에게 더 많은 기회를 제공하기 위해 노력합니다.

후원 / 파트너

※ 2016년 6월 기준

멘토링 119, 사무국이 있습니다

서울특별시 성동구 서울숲 6길 10 2층
이메일 : info@jumpsp.org
전화번호 : 070-4241-0501 I http://jumpsp.org/

장학생과의 의사소통, 혹은 멘토의 개인상황 등으로 인한 어려움이 있다면 사무국으로 언제든지 연락주시기 바랍니다.

02

대학생 멘티

우리의 멘티, 장학샘을 소개합니다

장학샘과 선생님의 합성어 '장학샘'은 지역아동센터 및 학교(이하 '학습센터')에서 청소년의 학습을 지도하는 선생님 이라는 뜻을 지닙니다. 동시에 사회인 멘토링의 대학생 멘티(이하 장학샘)로서 마르지 않는 샘처럼 지치지 않는 열정으로 꿈을 이뤄나가는 자세를 뜻하기도 합니다.

JUMP 프로그램에 참여하는 장학샘은 1년간 활동하며 교육·훈련/멘토링/교육봉사라는 일련의 과정을 거쳐 미래인재로 성장합니다. 또한 리더십/멤버십 함양을 위한 역량강화 프로그램을 통해 다양한 분야에 대한 관심과 지식을 갖춘 통합형 인재로 성장합니다.

사회인 멘토는 장학샘이 다음 세대의 멘토로 성장할 수 있도록 돕습니다

JUMP는 지역아동센터, 종합사회복지관, 중/고등학교 등 지역사회 풀뿌리 교육기관과 협력하여 기관소속 청소년(초등 4학년~ 중학교 3학년)에게 학습지도/정서지원을 제공합니다.

대학에 재학 또는 휴학 중인 대학생/지역사회 청소 년의 멘토로서 JUMP 와 함께 꿈을 이루어가고자 하는 대학생/ 서류심사〉 심층면접〉 최종선발〉 오리엔테이션〉 사전교육

주 2–3회, 주당 최소 8시간 1년동안 교육봉사 활동/ 장학샘 커뮤니티 활동 참여

JUMP 교육봉사활동 종료 수료자 네트워크 형성 JUMP 행사에 지원, 참여 가능

사회 진출 후, 심사를 거쳐 멘토로 승인

사회인 멘토의 적극적인 멘토링 참여는 장학샘이 청소년의 성장을 돕는데 큰 동기부여가 됩니다

장기간의 밀도 높은 봉사 과정에서 장학샘은 단순한 학습지도를 넘어 청소년과 친언니, 친형과 같은 끈끈한 관계를 형성합니다. 교육 봉사를 통해 장학샘은 인내심, 책임감을 키우고 학습센터 관계자들과 협력하며 의사소통능력, 문제해결능력을 기르게 됩니다.

주 8시간 학습지도 / 멘토링 | 교사 1인 최대 4명의 학생 | 수준별 맞춤 학습지도 | 청소년의 목표실현

● 학습지원

사단법인 JUMP의 교육 봉사는 장기적이고 주기적인 학습지도를 통해 기회가 필요한 청소년의 기초학력을 높이고 학습 태도를 형성하는 것을 목표로 합니다. 학습에 대한 흥미와 동기를 유발하여 자기주도적 학습 능력을 향상하고 청소년이 자신의 목표와 꿈을 실현할 수 있도록 돕습니다.

● 정서지원

장학샘은 학습지도 뿐만 아니라 진정성 있는 고민 상담과 진로설계를 지원합니다. 또한, 친형제/자매와 같은 친밀한 관계를 형성하여 태도 개선 및 바람직한 가치관 형성에도 기여하는 등 청소년의 롤모델 역할을 수행합니다.

JUMP 프로그램 현황
2016년 2월 기준 >

106	483	1,932	161,072
106개소	483명의 장학샘	1,932명의 청소년	누적 봉사시간 161,072

"지역사회 변화로 이어지는 점프의 교육봉사활동"

한 아이를 키우려면 한 마을이 필요합니다. 멘토님께서 후원해주신 후원금과 활발한 멘토링은 청소년, 대학생을 인재로 키우고 나아가 지역사회 역량을 개발하는데 사용됩니다. 장학샘은 자신과 관련있는 지역구(모교 근처, 거주지)에서 청소년들이 정서적/사회적으로 모든 영역에서 잠재력을 발휘할 수 있도록 주기적으로 청소년들을 관찰하고 지도합니다. 이러한 활동은 장기적으로 지역변화에 큰 자산이 되고 있습니다. 앞으로도 점프는 전국에 지역과 대학을 중심으로 장학샘과 청소년이 건강하게 나눔을 실천할 수 있는 환경을 조성하여 차별없는 교육기회를 제공하는데 앞장서겠습니다.

[사례 : 센터] 서울시 금천구는 대학교가 없어 자원봉사자를 구하기 힘든 지역입니다. 작년에 점프 장학샘 5명을 배치받을 수 있었어요. 그중에 금천구에 사는 장학샘도 있었죠. 한번은 한 학생(청소년)이 이런 이야기를 하더라고요. "금천구에도 서울로 대학을 간 사람이 있었어요. 신기해요" 가장 좋은 롤모델은 나와 공감할 수 있는 사람이구나. 생각했습니다.

인터오예스지역아동센터 이○희 센터장

[사례 : 청소년] 장학샘 언니가 다니는 대학교를 함께 간 적이 있는데 예쁜 옷 입고 대학교에 다니는 저를 상상했어요. 또 제 성적이 오르면 피자 사준다고 했는데 지난 기말고사에서 아주 살짝이지만 점수가 올라서 피자를 먹었어요.

오예스청소년지역아동센터 이○ 은 청소년

[사례 : 알럼나이] 활동하면서 다양한 직업을 가진 멘토님, 좋은 생각을 가진 친구들을 만났어요. 모든 개인 일정을 포기해야하는 빡센 1년을 함께 보낸 장학샘들과는 전우애로 가득합니다. 활동이 끝난 후에도 알럼나이로 활동하면서 뜻깊은 행사에 참여하고 있어요. 그때마다 다양한 사람들을 만나며 자극을 받고 다채로운 생각을 할 수 있어서 좋아요.

황○은 장학샘

03

사회인 멘토

JUMP 는 사회인 멘토와 장학생의 만남을 통해 모두의 성장을 꿈꿉니다

각 분야에서 전문성을 갖고 있는 2040세대의 사회인 멘토단은 장학생들에게 실질적인 조언을 제공하기 위해 노력합니다. 다양한 형태의 오프라인 멘토링을 통해 장학생은 자신의 잠재력과 역량을 발견하고, 꿈의 실현을 위해 한 걸음 더 나아갈 수 있습니다.

멘토 인재상

비전과 가치 공유

점프의 비전, 미션에 공감하고
적극적으로 활동을 지지,
참여할 수 있는 멘토

신뢰

장학생과의 관계에서 서로에게
긍정적인 변화를 이끌어내는
활동에 책임감을 갖는 멘토

나눔 재능기부

자신의 전문성을 발휘하여
장학생의 성장을
이끌 수 있는 멘토

다양성 존중

장학생의 다양성을 존중하고,
추구하는 가치를
지지할 수 있는 멘토

점프 멘토단 구성

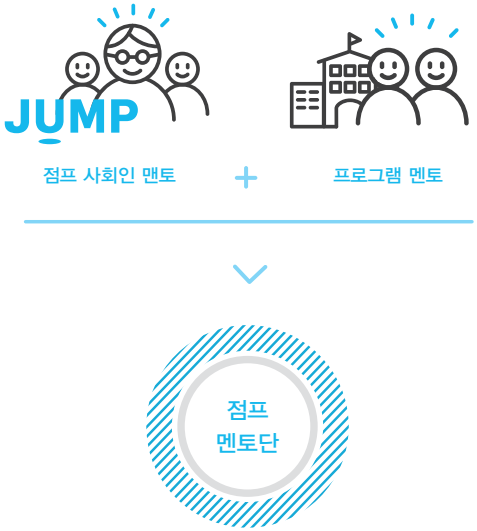

※ 프로그램 멘토: JUMP 각 프로그램의 파트너 기업 임직원 및 각 대학동문 등 맞춤형 위촉

프로그램 멘토는 후원과 관계없이 멘토로서 각 프로그램별 장학생 대상 멘토링에 참여 가능합니다.

점프의 비전과 가치에 공감하여 점프의 사회인 멘토로 전환을 희망하실 경우, 활동 시작 1년 후 신청 절차를 거쳐 '점프 사회인 멘토'로 전환이 가능합니다.

멘토의 역할

역할모델

멘토는 JUMP활동의 역할모델입니다
점프의 비전과 미션에 공감하고, 적극적으로 평등과 나눔의 가치를 실천하는 멘토의 모습을 통해 장학샘 역시 동기 부여되어 교육봉사에 적극적으로 참여할 수 있습니다.

인생의 선배

멘토는 인생의 선배입니다
멘토들의 애정 어린 조언과 응원을 통해 건강하게 성장할 수 있도록 경험을 나눠주세요. 답을 알려주는 것을 지양해주시고, 스스로 생각하고 문제를 해결할 수 있도록 질문을 던져주세요.

사회인

멘토는 각 분야의 전문성을 갖춘 사회인입니다
장학샘을 예비 사회인으로 존중해주시고, 전문성을 기반으로 균형 잡힌 의견, 경험을 공유해주신다면 잘 준비된 다음 세대의 구성원으로 성장하는데 큰 힘이 됩니다.

신뢰하는 파트너

멘토와 장학샘은 신뢰하는 파트너 관계입니다
관계를 시작하고 유지하는데 있어 먼저 다가가 주시길 바랍니다. 멘토링을 할 때 깊은 이야기를 나눈 경우 그 내용에 대해 비밀을 유지해주세요

점프의 구성원

멘토는 JUMP의 성장을 돕는 JUMP의 구성원입니다
점프는 사회인 멘토의 참여와 후원으로 성장합니다. 점프와 함께 지역과 국가를 넘어 더 많은 청소년들에게 공정한 교육기회를 제공하는 일에 동참해주세요.

BE JUMP 사회인 멘토

사회인 멘토 가입 절차를 알려 드립니다.

01 신청서류 제출

02 이사회 승인

03 활동 및 후원 안내

04 활동 시작

장학샘은 멘토링 프로그램 참여를 통해 통합형 인재로 성장합니다

사회인 멘토는 오프라인 만남을 주축으로 장학샘들에게 취업, 진로 선택 뿐만 아니라 가치관, 꿈, 대인관계 등 인생전반에 대한 조언을 제공하며 장학샘들의 롤 모델 역할을 수행합니다.

점프의 멘토링 프로그램은 만남의 형태에 따라 단체 멘토링(토크콘서트 형식) 소그룹 멘토링, 일대일 멘토링으로 구분됩니다. 장학샘들이 원하는 주제를 선정하고 결연멘토를 직접 선택하는 등 수요자 중심으로 설계되었으며 점프사무국이 연결고리가 되어 다양한 만남을 연결하고 개최합니다.

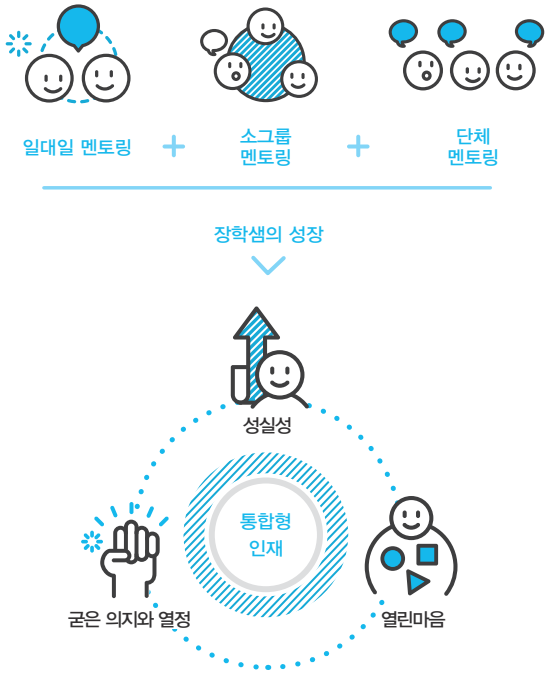

1) 살롱드점프

20대를 위한 주제로 다양한 멘토들의 의견을 들을 수 있는 토크콘서트 형식의 멘토링 입니다.

17~18세기 당시 프랑스에서 'SALON(살롱)'이 지위고하를 막론한 열린 문화 교류의 장을 의미 하였 듯, '살롱 드 점프' 또한 멘토–장학샘 간의 일방적인 지식의 전달이 아니라 열린 경험의 공유가 이루어지는 토크콘서트 형식의 멘토링 입니다.

● 기대효과

'살롱 드 점프'를 통해 전공지식 외에도 다양한 시각을 갖추며, 더 넓은 세계를 탐구하고 고민할 수 있는 기회를 제공합니다.

01

관심이슈 선정

장학샘들의 관심사 조사
대한민국 20대로 살아가면서 고민하고
해결하고자 하는 이슈 선정

02

사무국 기획

토크콘서트 기획

03

멘토 섭외

사회인 멘토 신청서에 작성한
관심 멘토링 분야 및 직업, 직군 등
멘토 정보를 바탕으로 섭외

04

살롱드점프

[사례 : 멘토] 토크콘서트 라는 말이 부담스러워서 참여가기가 선뜻 어려웠는데, 참여하고 보니 다른 멘토분들과 함께 장학샘들과 편하게 대화를 하면 되더라고요. 무엇보다 사회인 멘토로서 장학샘들에게 잘못 조언하고 있는 것은 아닌가 고민했었거든요. '멘토' 라는 말도 사실은 어색했고요. 살롱드 점프는 다양한 시각을 갖고 있는 멘토들과 함께 이야기하다보니 오히려 그 자리에 모인 참석자 전부가 서로에게 배우는 긍정적인 상호작용이 일어나는 시간들이었습니다.

이○선 멘토

[사례 : 장학샘] 저는 회화과인데 제가 나아가고 있는 삶의 방향성을 친구들과 조금 다르거든요. 주변에서 '너는 회화과인데 교육봉사 같은 것들을 왜하냐' 식의 질문을 던지는 경우가 많은데 '살롱 드 점프' 참여를 통해 불필요한 것은 없고 모든 경험은 결국에 이어진다는 멘토님들의 말씀이 제게 큰 응원이 되었어요. 서로 다른 분야에서 일하고 계신 멘토님들이 각각 다른 방식이었지만 다양한 경험을 쌓는 것에서는 모두 동의하셨거든요. 저도 그 말씀에 용기를 얻어 내가 진정 하고 싶은게 뭘까. 지금 가르치고 있는 청소년에게 내가 어떤 도움이 될 수 있을까. 치열하게 고민하고 있습니다. '살롱 드 점프' 덕분에 미리 고민할 수 있는 기회를 얻은 것 같아요!

김○현 장학샘

2) 소그룹 멘토링

소그룹 멘토링은 하나의 주제를 가지고, 멘토와 5–8명의 장학샘 그룹과 함께 진행하는 멘토링입니다. 좀 더 가까이에서 멘토님과 관심 주제를 갖고 집중하여 만나는 기회를 제공합니다. 같은 관심사를 갖고 있는 멘토와 장학샘들과의 만남을 통해 멤버십을 형성합니다.

● 기대효과

직업, 직무 등과 같은 취업 상담, 진로설계 부터 대학생활, 20대를 살아낸 선배들의 경험을 통해 예비 사회인으로서 미래를 준비하는데 구체적이고 실질적인 고민을 할 수 있는 기회를 제공합니다.

01

장학샘 기획

전체 장학샘들의
관심사 조사/ 소그룹 구성
사무국 내용 전달

02

멘토 섭외

사회인 멘토 신청서에 작성한
관심 멘토링 분야 및 직업, 직군
등 멘토 정보를 바탕으로 섭외

03

**소그룹
멘토링 활동**

[사례 : 멘토] 제 직업/키워드에 관심 있는 장학샘 6명과 좋은 시간을 보냈습니다. 관심사가 비슷한 친구들이 모여서 그런지 짧은 시간에 다양한 이야기를 해줄 수 있었어요. 함께 이야기했던 장학샘들의 순수함에 지쳐있었던 회사 생활에 동기부여도 됐습니다. 여러명을 한번에 만나다 보니 긍정적인 에너지도 많이 받았고요. 호기심으로 가득한 눈빛을 보내던 학생들을 잊을 수가 없네요.

문○욱 멘토

[사례 : 장학샘] 평소에 큐레이터에 대한 관심이 많았어요. 하지만 인터넷에서 찾을 수 있는 정보는 제한적이고 단편적이더라고요. 이번 소그룹멘토링을 통해 만난 멘토님께서 예술계에서 실제로 경험하신 일들을 구체적인 정보들과 함께 현실감 있게 말씀해주셔서 굉장히 유익한 시간이었어요. 그리고 같은 관심사를 갖고 있는 장학샘들과 함께 하니까 활발하게 이야기를 나눌 수 있어서 좋았습니다. 힘든 활동에 지쳐있었는데 멘토님과 동료 장학샘들에게 위로도 받았고요. 멘토링을 통해 정보 및 조언을 얻으며 꿈을 키우고, 센터 청소년들에게 지식을 전달하는 교육봉사 활동을 하면서 제가 선순환의 연결고리 역할을 하고 있다는 사실이 무척 자랑스러웠습니다.

김○현 장학샘

3) 일대일 멘토링

장학샘과 일대일 관계를 통해 개인적인 목표, 사회적인 목표를 비롯해 예비 사회인으로서 성장해 가는 과정을 함께 고민하며 장학샘이 성장할 수 있도록 심층적인 멘토링을 제공합니다.

● 기대효과

일정기간동안 멘토와 장학샘이 목표를 이루기 위해 함께 노력하는 과정에서 유대감을 형성하고 장학샘이 다음 단계로 성장할 수 있도록 격려하고 지지하여 좋은 선택을 할 수 있는 기회를 제공합니다.

01

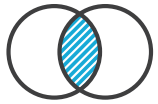

**멘토단/
장학샘그룹 구성**

활동우수장학생 대상
장학샘그룹 구성
사회인 멘토단 구성

02

일대일 결연

멘토의 키워드, 장학샘의 희망순위
를 바탕으로 사무국에서 매칭 진행
후, 일대일 멘토링 가이드 안내

03

일대일 멘토링

[사례 : 멘토] 저와 매칭된 장학샘과 정기적으로 약속을 정하고 만나다보니 그 친구와 한학기 활동을 같이 한 것 같은 느낌을 받았는데요. 장학샘은 저에게는 멘티지만 점프에서는 또다른 누군가의 멘토이기 때문에 공감대를 형성하기 쉬웠죠. 교육봉사활동을 하며 마음을 열지 않는 청소년들에게 열정적으로 다가가는 모습을 보면서 저 또한 자극을 받고 제가 해야 할 것, 하고 싶은 것들을 찾아보기 시작했어요. 멘토링 활동은 각박한 사회생활에 지쳐있었던 저 스스로를 변화시키는 계기가 되었습니다.

이○영 멘토

[사례 : 장학샘] 일대일 멘토링으로 만난 멘토님께서는 저의 고민거리에 대한 답변을 솔직하게 이야기를 해주시고, 조언도 많이 해주셨습니다. 멘토님의 경험담과 연관시켜 저의 고민에 대한 해결방안을 찾도록 도와주셨거든요. 직접 경험하신 것을 바탕으로 애정가득 담아 해주시는 말씀이여서 더 마음에 와닿았습니다. 학교생활, 교육봉사까지 체력적으로 너무 힘들었지만 멘토님께서 많이 지지해주셔서 다행히 잘 마무리 할 수 있었습니다. 활동이 끝난 후에도 종종 멘토님께 문자/이메일을 주고 받으며 지내고 있는데 고민이 생겼을 때 의논드릴 수 있는 든든한 응원군을 얻은 느낌이에요.

장○수 장학샘

04

FAQ

Q1.
나의 정보는 어떻게 바꿀 수 있나요?

사무국에서 연 2회(2월/8월) 정보 변경 관련 메일/문자로 안내하고 있습니다. 멘토님의 변경 정보는 '사단법인 JUMP' 멘토링 프로그램에 참여하는 장학생과 직접적인 영향을 받기 때문에 신중하게 조사에 참여해주세요!

Q2.
바쁜 일정으로 멘토 활동을 잠시 쉬고 싶을 때는 어떻게 해야 하나요?

사무국에서 연 2회(2월/8월) 정보변경 안내와 함께 활동지속 여부도 조사합니다. 휴식 기간은 6개월, 1년 중에 하나를 선택할 수 있습니다. 기간이 종료되면 활동재개여부 관련하여 메일/문자 안내를 드리오니 다시 선택하여 멘토링 활동에 참여할 수 있습니다.

Q3.
해외로 갑자기 이주/발령이 났는데 어떻게 해야 하나요?

거주지가 변경될 경우, 정보변경 관련 안내(연 2회)에 답변해주시거나 사무국으로 메일/전화로 연락해주시기 바랍니다.
– 사단법인 JUMP는 거주지에 따라 '해외 멘토단'을 분류하여 관리하고 있으며, 해외 멘토단은 일대일 멘토링(온라인)에 참여할 수 있습니다. 한국에 방문할 경우, 소그룹/단체 멘토링에도 참여 가능합니다.

Q4.
멘티에게서 연락이 안와요. 멘토가 먼저 연락해야 하나요?

'결연정보'는 메일로 장학생과 멘토에게 동시에 안내됩니다. 해당 기일까지 연락이 오지 않을 경우, 정보가 잘못 안내됐을 수 있기 때문에 먼저 사무국으로 메일/전화 주세요. 상황을 확인한 후, 멘토링이 잘 지속될 수 있도록 조치하고 있습니다. 물론 장학생 멘티가 고민하느라 메일을 보내지 못하고 있을 수도 있으니 먼저 소개 메일을 보내주시는 것도 좋습니다.

Q5.
일대일 멘토링에서 언제까지 결연이 진행되나요?

결연된 후, 6개월 동안의 활동은 사무국에서 지속적으로 관리/피드백을 진행하며, 그 이후는 자유롭게 장학생과 만남을 지속할 수 있습니다. 기간을 두고 장학생과 인연을 맺으신 만큼 꾸준하게 만남을 이어나가주세요!

Q6.
멘티 수에 제한이 있나요? 점프 행사에서 알게 된 다른 장학생도 제 멘티가될 수 있나요?

결연은 일대일 매칭을 원칙으로 합니다. 인기가 많은 멘토님의 경우 최대 2명까지 연결될 수 있습니다. 점프 행사(단체/소그룹 멘토링)에서 만난 다른 장학생과도 자유롭게 멘토링을 진행할 수 있으나 사무국에서 관리/피드백은 진행하지 않는 점 참고바랍니다.

Q7.
멘토 회원비는 어디에 쓰여지나요?

사회인 멘토의 후원금은 사단법인 JUMP의 안정적인 운영과 교육수혜대상 확장, 법인 목적 실현을 위한 다양한 파트너 및 사업개발에 사용됩니다. 특정 목적이나 분야를 위해 사용되기를 원하는 멘토님께서는 점프 사무국으로 말씀해주시기 바랍니다.

Q8.
장학생들과 나누고 싶은 이야기가 있는데 어떻게 해야 하나요?

나누고 싶은 이야기가 있는 멘토님들은 언제나 환영입니다. 소그룹멘토링 형태로 만남을 개최할 수 있으며, 이야기가 있는 멘토님께서는 언제든지 사무국 메일/전화로 연락해주세요!

Q9.
멘토회원과 후원회원은 이렇게 달라요.

점프의 사회인 멘토는 점프가 안정적, 지속적으로 교육 나눔과 다양성을 가치를 확산할 수 있도록 사회인 멘토링과 정기 후원을 통해 지원합니다.
후원회원은 정기적 재정 후원을 통해 점프의 활동을 지지합니다. 후원 회원께서 사회인 멘토 활동을 희망하시는 경우, 점프 사회인 멘토 신청서 작성 후 소정의 절차를 거친 후 활동이 가능합니다.

[예시]

JUMP

멘토 - 장학샘 목표설정 Sheet

장학샘이 목표를 설정하는 데 있어,
필요한 부분에서
멘토가 자신의 역량 내에서
도울 수 있는 부분을 적어주세요

● 개인적 목표

장학샘의 목표

한해 20권 이상 독서하기

멘토의 역할

추천 도서 리스트 전달하기
인상깊었던 도서에 대한 간단한 논의, 생각 공유

● JUMP 활동 목표

장학샘의 목표

1. 활동 시, 청소년과 학습센터와 약속한 활동 시간에 지각하지 않기
2. 한 달에 한 번씩 멘토님께 연락하기

멘토의 역할

한 달에 한 번씩 전화로 연락해서
활동 점검 같이하기

● 대학생활 목표

장학샘의 목표

학점 유지 혹은 향상시키기

멘토의 역할

학습 태도, 특정 공부 방식에 대한
나만의 노하우 전달

● 예비 사회인으로서 목표

장학샘의 목표

취업 희망 회사 인적성 스터디 참여

멘토의 역할

희망 진로 분야 네트워크 연결
- 6개월 내 2명 소개

이 동의서는 사회인 멘토 ___홍길동___님과 장학샘 ___김철수___님의 JUMP 일대일 멘토링을 위한 약속입니다. 사회인 멘토와 장학샘이 일대일 멘토링을 이어가면서 서로가 서로를 성장시키는 파트너의 관계라는 것에 대한 이해가 필요합니다. 함께 설정한 목표와 역할을 약속 하였습니다. 효과적인 멘토링을 위해서는 약속한 기간 동안에 약속한 멘토링 횟수와 시간을 지키시고 서로를 배려해 주셔야 합니다. 두사람의 이야기를 다른 곳에서 하지 않는 것은 최소한의 배려입니다. 사회인 멘토뿐 아니라 장학샘 멘티도 적극적이고 능동적인 참여할 때 서로에게 의미 있는 일대일 멘토링이 될 수 있습니다.

서명

멘토: 홍길동 날짜: 2016.05.30

장학샘: 김철수 날짜: 2016.05.30

※ 실제 sheet 는 멘토/장학샘의 첫 만남일정이 확정된 후 이메일로 발송될 예정입니다.

JUMP

멘토 - 장학샘 목표설정 Tip

● 목표설정 Tip

목표를 설정하는 것은 멘토링을 통한 성취감, 멘토, 장학샘 스스로의 성장을 확인 할 수 있기 위함입니다. 쉽지 않은 일이지만, 결과의 성공 여부를 떠나서 멘토와 장학샘이 관계를 형성하고 함께 목표를 이루기 위해 노력하는 과정에서 소통하고, 서로 지지하고 격려하면서 종료 시점에서는 과정을 통한 성장을 확인할 수 있습니다.

- 멘토와 장학샘이 방향성을 잃지 않도록 돕는다.
- 멘토와 장학샘 서로에게 기대되는 역할을 확인하여 필요한 부분을 파악할 수 있다.
- 멘토와 장학샘 모두의 성장에 대한 동기부여를 할 수 있다.
- 장학샘의 다음 단계의 성장을 위한 기준점으로 삼을 수 있다.
- 장학샘의 자신감을 높이고, 부정적인 태도를 지양할 수 있다.
- 멘토와 장학샘 모두의 자부심, 만족감, 성취감을 심어 줄 수 있다.

● 좋은 목표설정을 위해 SMART Model

Specific
구체적이 목표를 세워주세요.
예) 지난 학기 학점 보다 0.5학점 향상시키기 / 토익 점수 100점 올리기 등

Measurable
결과를 측정할 수 있는 목표를 세워주세요. 성장하는 과정을 확인하는 것은 일대일 멘토링 뿐 아니라 JUMP 활동에 대한 동기부여가 되어 청소년들에게 긍정적인 영향을 줄 수 있습니다.

Action-Oriented
목표를 설정하고 어떻게 목표를 달성할 수 있을지 적어보는 것이 중요합니다. 이 과정을 통해 멘티의 필요한 부분을 파악하고, 멘토의 역할을 설정할 수 있습니다.

Realistic
현실적으로 실현 가능한 목표를 설정해 주세요.

Timely
목표 실현을 위한 기간도 설정해 보세요. 멘토링 기간 내에 이뤄지지 않아도 됩니다. 다만, 멘토인 나와 장학샘이 관계를 유지하는 동안 어떻게 성장하고 변화하는 지 확인할 수 있도록 해 주세요.

Source: University of Minnesota Alumni Association, 2008 Mentor Handbook

[양식]

JUMP

사회인 멘토 신청서

회색 표시 영역은 장학샘과 일대일 멘토링, 소그룹 멘토링을 위한 매칭 작업을 위해 공유될 수 있습니다. 솔직하게 작성해 주시되, 신중하게 내용을 작성해 주시길 부탁드립니다

● 기본정보

이름 (한/영)

사진

연락처

소속

홈페이지 공개 여부 ☐ 네 ☐ 아니요

멘토링 주기
6개월 기준

성별 ☐ 남 ☐ 여

● 경력사항

총 경력 총 년

현재 수행 직무

전공
학위 전공 기준, 학사 이후의 전공 모두 기재 요망

현재 직업 분야
*JUMP 직업 분야 및 직무 분류 기준 확인

근무지역

과거 경력 직무

● 멘토링 관심분야

최대한 다양한 키워드를 기재해 주세요. 키워드 정보를 기반으로 일대일 멘토링과 소그룹 멘토링 매칭이 이뤄집니다.

진로 멘토링
진로, 설계, 취업 준비 관련 키워드를 적어주세요. 멘토님께서 실질적으로 조언해 주실 수 있는 분야를 최대한 다양하게 알려주세요.

경험 나눔 멘토링
멘토님의 취미, 활동 등 의미 있던 경험 등에 대하여 자세히 적어주세요.

그 외 멘토님을 설명할 수 있는 키워드

사회인 멘토링 참여 동기
JUMP 사회인 멘토에는 어떻게 지원하게 되셨는지 알려주세요.

※ 실제 작성하시는 신청서는 이메일로 발송될 예정입니다.

펴낸곳
현대자동차 그룹
사단법인 JUMP

지 원
초록우산 어린이재단
사회복지공동모금회

발행일
2016년 5월

기획
총괄기획 | 점프 이민선 이사
기획 | 점프 은초롱 운영팀장
| 점프 한아름 매니저

발행처
사단법인 JUMP
서울시 성동구 서울숲6길 10 2층
www.jumpsp.org
info@jumpsp.org
070-4241-0501

JUMP